

ANEXO 07

COTAÇÕES DE APOIO / COMPLEMENTARES

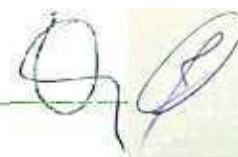

CARROCERIAS

Imagem	Fonte	Equipamento	Estado	R\$	Dimensões		Área m2	R\$/m2	Dados Anunciante		
					Compr	Larg			Nome	Telefone	Cidade - Estado
		Baú Alumínio Carga Seca CN - Iveco Daily (Curta) DIMENSÕES EXTERNAS (M):: 3,50 x 2,20 x 2,2	novo	9.500,00	3,50	2,20	7,70	1.233,77		(11) 2446-5000 / 96246-4444	Guarulhos/SP
		Baú Alumínio Carga Seca LB - Iveco Daily (Longa) DIMENSÕES EXTERNAS (M):: 4,20 x 2,20 x 2,20	novo	11.000,00	4,20	2,20	9,24	1.190,48		(11) 2446-5000 / 96246-4444	Guarulhos/SP
		Baú Alumínio Carga Seca LB - Fiat Ducato DIMENSÕES EXTERNAS (M):: 3,60 x 2,20 x 2,20	novo	10.000,00	3,60	2,20	7,92	1.262,63		(11) 2446-5000 / 96246-4444	Guarulhos/SP
Média				10.166,67				1.228,96			

	R\$/m2	Dimensões		Área m2	R\$
		Compr	Larg		
Carroceria fechada tipo furgão carga seca med 8.200 x 2.600 x 2.800	1.228,96	8,20	2,60	21,32	26.201,35

Carroceria metálica aberta carga seca medindo 8.050 x 2.400 x 460mm											
		Carroceria Metálica Carga Seca - MB Sprinter (Longa) DIMENSÕES EXTERNAS (M):: 3,50 x 2,20 x 0,35	novo	6.750,00	3,50	2,20	7,70	876,62		(11) 2446-5000 / 96246-4444	Guarulhos/SP
		Carroceria Metálica Carga Seca - Renault Master DIMENSÕES EXTERNAS (M):: 3,20 x 2,20 x 0,35	novo	6.250,00	3,20	2,20	7,04	887,78		(11) 2446-5000 / 96246-4444	Guarulhos/SP
		Carroceria Metálica Carga Seca - Iveco Daily (Longa) DIMENSÕES EXTERNAS (M):: 4,20 x 2,20 x 0,40	novo	8.000,00	4,20	2,20	9,24	865,80		(11) 2446-5000 / 96246-4444	Guarulhos/SP
		Carroceria em aço medindo 4,70 x 2,50 assoalho em chapa xadrez 1/8. Produto novo, feito sob encomenda	novo	9.900,00	4,70	2,50	11,75	842,55		41 3383-1335 41 9 8449-0552	SAO JOSE DOS PINHAIS/PR
		Carroceria metálica aberta carga seca medindo 8.050 x 2.400 x 460mm	novo	24.150,00	8,05	2,40	19,32	1.250,00		44 3266-2277	Maringá, PR
Média				11.010,00				944,55			

	R\$/m2	Dimensões		Área m2	R\$
		Compr	Larg		
Carroceria metálica aberta carga seca medindo 8.050 x 2.400 x 460mm	944,55	8,05	2,40	19,32	18.248,75

Carroceria metálica aberta carga seca medindo 8.500 x 2.400 x 460mm											
		Carroceria Metálica Carga Seca - MB Sprinter (Longa) DIMENSÕES EXTERNAS (M):: 3,50 x 2,20 x 0,35	novo	6.750,00	3,50	2,20	7,70	876,62		(11) 2446-5000 / 96246-4444	Guarulhos/SP
		Carroceria Metálica Carga Seca - Renault Master DIMENSÕES EXTERNAS (M):: 3,20 x 2,20 x 0,35	novo	6.250,00	3,20	2,20	7,04	887,78		(11) 2446-5000 / 96246-4444	Guarulhos/SP
		Carroceria Metálica Carga Seca - Iveco Daily (Longa) DIMENSÕES EXTERNAS (M):: 4,20 x 2,20 x 0,40	novo	8.000,00	4,20	2,20	9,24	865,80		(11) 2446-5000 / 96246-4444	Guarulhos/SP
		Carroceria em aço medindo 4,70 x 2,50 assoalho em chapa xadrez 1/8. Produto novo, feito sob encomenda	novo	9.900,00	4,70	2,50	11,75	842,55		41 3383-1335 41 9 8449-0552	SAO JOSE DOS PINHAIS/PR

CARROCERIAS

Imagem	Fonte	Equipamento	Estado	R\$	Dimensões		Área m2	R\$/m2	Dados Anunciante			
					Compr	Larg			Nome	Telefone	Cidade - Estado	
		Carroceria metálica aberta carga seca medindo 8.500 x 2.400 x 460mm	novo	25.500,00	8,50	2,40	20,40	1.250,00		44 3266-2277	Maringá, PR	
Média								11.280,00	944,55			

	R\$/m2	Dimensões		Área m2	R\$
		Compr	Larg		
Carroceria metálica aberta carga seca medindo 8.500 x 2.400 x 460mm	944,55	8,50	2,40	20,40	19.268,87

Carroceria metálica aberta carga seca medindo 8.250 x 2.400 x 460mm												
		Carroceria Metálica Carga Seca - MB Sprinter (Longa) DIMENSÕES EXTERNAS (M):: 3,50 x 2,20 x 0,35	novo	6.750,00	3,50	2,20	7,70	876,62		(11) 2446-5000 / 96246-4444	Guarulhos/SP	
		Carroceria Metálica Carga Seca - Renault Master DIMENSÕES EXTERNAS (M):: 3,20 x 2,20 x 0,35	novo	6.250,00	3,20	2,20	7,04	887,78		(11) 2446-5000 / 96246-4444	Guarulhos/SP	
		Carroceria Metálica Carga Seca - Iveco Daily (Longa) DIMENSÕES EXTERNAS (M):: 4,20 x 2,20 x 0,40	novo	8.000,00	4,20	2,20	9,24	865,80		(11) 2446-5000 / 96246-4444	Guarulhos/SP	
		Carroceria em aço medindo 4,70 x2,50 assoalho em chapa xadrez 1/8. Produto novo, feito sob encomenda	novo	9.900,00	4,70	2,50	11,75	842,55		41 3383-1335 41 9 8449-0552	SAO JOSE DOS PINHAIS/PR	
		Carroceria metálica aberta carga seca medindo 8.250 x 2.400 x 460mm	novo	24.750,00	8,25	2,40	19,80	1.250,00		44 3266-2277	Maringá, PR	
Média								11.130,00	944,55			

	R\$/m2	Dimensões		Área m2	R\$
		Compr	Larg		
Carroceria metálica aberta carga seca medindo 8.250 x 2.400 x 460mm	944,55	8,25	2,40	19,80	18.702,14

Carroceria metálica aberta carga seca medindo 8.250 x 2.500 x 460mm												
		Carroceria Metálica Carga Seca - MB Sprinter (Longa) DIMENSÕES EXTERNAS (M):: 3,50 x 2,20 x 0,35	novo	6.750,00	3,50	2,20	7,70	876,62		(11) 2446-5000 / 96246-4444	Guarulhos/SP	
		Carroceria Metálica Carga Seca - Renault Master DIMENSÕES EXTERNAS (M):: 3,20 x 2,20 x 0,35	novo	6.250,00	3,20	2,20	7,04	887,78		(11) 2446-5000 / 96246-4444	Guarulhos/SP	
		Carroceria Metálica Carga Seca - Iveco Daily (Longa) DIMENSÕES EXTERNAS (M):: 4,20 x 2,20 x 0,40	novo	8.000,00	4,20	2,20	9,24	865,80		(11) 2446-5000 / 96246-4444	Guarulhos/SP	
		Carroceria em aço medindo 4,70 x2,50 assoalho em chapa xadrez 1/8. Produto novo, feito sob encomenda	novo	9.900,00	4,70	2,50	11,75	842,55		41 3383-1335 41 9 8449-0552	SAO JOSE DOS PINHAIS/PR	
		Carroceria metálica aberta carga seca medindo 8.250 x 2.500 x 460mm	novo	24.750,00	8,25	2,50	20,63	1.200,00		44 3266-2277	Maringá, PR	
Média								11.130,00	934,55			

	R\$/m2	Dimensões		Área m2	R\$
		Compr	Larg		
Carroceria metálica aberta carga seca medindo 8.250 x 2.500 x 460mm	934,55	8,25	2,50	20,63	19.275,14

CARROCERIAS

Imagem	Fonte	Equipamento	Estado	R\$	Dimensões		Área m2	R\$/m2	Dados Anunciante		
					Compr	Larg			Nome	Telefone	Cidade - Estado
Carroceria metálica aberta carga seca medindo 9.000 x 2.500 x 460mm											
	4truck	Carroceria Metálica Carga Seca - MB Sprinter (Longa) DIMENSÕES EXTERNAS (M):: 3,50 x 2,20 x 0,35	novo	6.750,00	3,50	2,20	7,70	876,62	4TRUCK	(11) 2446-5000 / 96246-4444	Guarulhos/SP
	4truck	Carroceria Metálica Carga Seca - Renault Master DIMENSÕES EXTERNAS (M):: 3,20 x 2,20 x 0,35	novo	6.250,00	3,20	2,20	7,04	887,78	4TRUCK	(11) 2446-5000 / 96246-4444	Guarulhos/SP
	4truck	Carroceria Metálica Carga Seca - Iveco Daily (Longa) DIMENSÕES EXTERNAS (M):: 4,20 x 2,20 x 0,40	novo	8.000,00	4,20	2,20	9,24	865,80	4TRUCK	(11) 2446-5000 / 96246-4444	Guarulhos/SP
	Caminhões e Carretas	Carroceria em aço medindo 4,70 x 2,50 assoalho em chapa xadrez 1/8. Produto novo, feito sob encomenda	novo	9.900,00	4,70	2,50	11,75	842,55	PRATIC SIDER	41 3383-1335 41 9 8449-0552	SAO JOSE DOS PINHAIS/PR
	Taba Carrocerias	Carroceria metálica aberta carga seca medindo 9.000 x 2.500 x 460mm	novo	27.000,00	9,00	2,50	22,50	1.200,00	Taba Carrocerias	44 3266-2277	Maringá, PR
Média				11.580,00				934,55			

	R\$/m2	Dimensões		Área m2	R\$
		Compr	Larg		
Carroceria metálica aberta carga seca medindo 9.000 x 2.500 x 460mm	934,55	9,00	2,50	22,50	21.027,43

EQUIPAMENTOS DE AUDIOVISUAL E SEGURANÇA

Imagem	Fonte	Equipamento	Estado	R\$	Dados Anunciante		
					Nome	Telefone	Cidade - Estado
Projektor de 2.600 lumens Lumens - marca: Epson - modelo: Power Lite S10+							
	 Mercado Livre	Projektor Epson Powerlite S10+ H369a Semi-novo! Completo!	usado	1.297,00	IEDUCORP		Chapecó, Santa Catarina
	 Mercado Livre	Projektor Epson Powerlite S10+ Com Lâmpada Nova	usado	799,99	IBRAIMRE		São Paulo, São Paulo
	 Mercado Livre	Projektor Epson Power Lite S10+ H369a Com Tela 180x180	usado	999,00	GIGA7 INFORMATICA		São Paulo, São Paulo
Média				1.032,00			

DVR (Digital Video Recorder) - marca: RG - modelo: H.264							
	 Mercado Livre	Dvr Stand Alone 32 Canais Tempo Real H.264 Completo + Hdmi	novo	870,00	MANIA ELETRO		Sorocaba, São Paulo
	 Mercado Livre	Dvr Stand Alone 8 Canais H.264 Acesso Celular 5 Em 1 Alid	novo	278,98	GENERAL BRAZIL		São Paulo, São Paulo
	 Mercado Livre	Dvr Domars+dvr+8816rg H.264 - 16 Canais Alarme - Audio -novo	novo	270,48	NBW NOTEBOOKS		São José do Rio Preto, São Paulo
Média				473,15			

DVR 8 ch (analógico)							
	 Mercado Livre	DVR MHDX 1008 8 Canais Multihd 5 em 1 Intelbras {	Novo	393,00	Visio Shop	site	site
	 Mercado Livre	Dvr Intelbras 8 Canais Mhdx1008 Multi Hd G3	Novo	410,88	Sentinelashop		Campinas -SP
	 Mercado Livre	Dvr Intelbras 8 Canais Hdcvi Ip Analógico 1080n Multihd	Novo	587,43	Foco_Tecnologia		Brasília-DF
Média				463,77			

Dvr Ahd Híbrido 8 canais - marca: Luxvision - modelo: DVR5708T-S							
	 Mercado Livre	Dvr Luxvision 8 Canais - Mod. Dvr-5708t s Usado Funcionando	usado	250,00	ARNALDO47		Rio de Janeiro, Rio de Janeiro

EQUIPAMENTOS DE AUDIOVISUAL E SEGURANÇA

Imagem	Fonte	Equipamento	Estado	R\$	Dados Anunciante		
					Nome	Telefone	Cidade - Estado
	 Mercado Livre	Dvr Ahd Híbrido Luxvision 8 Canais, Modelo Dvr5708t-s	usado	180,00	PAULOPORTUGAL		Rio de Janeiro, Rio de Janeiro
	 Mercado Livre	Dvr/hrv/nvr Ahd Híbrido 8 Canais Luxvision Lvdvr5708t-s	usado	320,00	LUCIANORAMOS10		Imbituba, Santa Catarina
Média				250,00			

Mini câmera CFTV

	 Shopping da Segurança	CÂMERA GIGA MICRO COLOR 1/4 GD 2014K Código: KTECVEM2U	novo	44,40	 Shopping da Segurança	Site	
	 Shopping da Segurança	CÂMERA GIGA MICRO COLOR CCD SONY 1/4 GIGA2014S Código: 6N8L23L2T	novo	60,00	 Shopping da Segurança	Site	
	 Shopping da Segurança	CÂMERA GIGA MICRO COLOR 1/4 GS 2014 Código: MDJGRD46L	novo	54,44	 Shopping da Segurança	Site	
	 Shopping da Segurança	CÂMERA HDL MICRO COLOR MOD HM54DN Código: G5FV6GURK	novo	42,90	 Shopping da Segurança	Site	
Média				50,44			

Câmera CFTV Infravermelho

	 Mercado Livre	Camera Cftv Infravermelho 36 Leds Externa	Novo	51,80	BUBOX.		São José do Rio Preto, São Paulo
	 Maniaeletrô	Câmera Cftv Infravermelho 1500 Linhas Ir Cut 48 Leds 3,6mm	Novo	69,00	 Maniaeletrô	(15) 3031-3200	Sorocaba - SP
	 Mercado Livre	Camera Digital Bullet Hd 720p 30m (na Caixa)	Novo	140,00	BSTECNLOGIA		Jaguariúna, São Paulo
Média				86,93			

Câmera Dome

	 Mercado Livre	Câmera Dome Intelbras Vmd 1010 Ir G3 Ahd 720p E Analógica	Novo	76,72	PONTOSEG.COM.BR		Taboão da Serra, São Paulo
--	-------------------	---	------	-------	-----------------	--	----------------------------

EQUIPAMENTOS DE AUDIOVISUAL E SEGURANÇA

Imagem	Fonte	Equipamento	Estado	R\$	Dados Anunciante		
					Nome	Telefone	Cidade - Estado
		Camera Dome Ccd Infra Vermelho 24 Leds 20mts Linha 3,6mm	Novo	48,39	VIRTUAL KAR		São Paulo, São Paulo
		Câmera Dome Hdcvi 1.3 Mega Hd 1280x960 Hb-2000	Novo	79,80	SHOP_SEG		Ribeirão Preto, São Paulo
Média				68,30			

Caixa de Proteção Anodizada Média com Vedação

		Caixa de Proteção Anodizada Média com Vedação - Mitsupak CÓDIGO: 60.0098 - REFERÊNCIA	novo	39,90	PC Informática	(51) 3671-6565	Camaquã/RS
		Caixas de Proteção para Câmera CFTV em Alumínio Anodizado Super Grande 33cm com Suporte	novo	35,77	CFTVShop	43 33267728	Londrina, PR
Média				37,84			

Caixas de proteção micro e mini câmeras de CFTV

		Caixa Proteção Falsa c/ Led em Alumínio Anodizado	novo	15,00	CFTVShop	43 33267728	Londrina, PR
		Caixa Proteção para Camera ou Mini-Câmera CFTV em Alumínio Anodizado Micro Baby Tamanho 10cm CFTVSHOP	novo	10,00	CFTVShop	43 33267728	Londrina, PR
		10 Caixas De Proteção Micro E Mini Câmeras De Cftv 10 = R\$ 59,00	Novo	5,90	Maniaeletro	(15) 3031-3200	Sorocaba - SP
Média				10,30			

Grade Proteção Anti-Vandalismo em Aço para Camaras CFTV

		Grade Proteção Anti-Vandalismo Preta em Aço para Camaras CFTV Outros produtos ProtectM Modelo: 0430B	novo	33,18	CFTVShop	43 33267728	Londrina, PR
		GRADE DE PROTEÇÃO ANTI VANDALISMOS PARA CAMERA DE SEGURANÇA CFTV PRETA Marca: Total Eletrônicos Modelo: 18X18X18 PRETA Referência: 479	novo	24,50	Total Eletrônicos	17 3013-8477	São Jose do Rio Preto / SP
		Grade Proteção Gaiola Câmera Segurança Cftv Preta 15x15cm	Novo	31,04	Hunion	11 2958-3303	São Paulo - SP
Média				29,57			

Cúpula Dome Proteção Preto para Mini câmeras

EQUIPAMENTOS DE AUDIOVISUAL E SEGURANÇA

Imagem	Fonte	Equipamento	Estado	R\$	Dados Anunciante		
					Nome	Telefone	Cidade - Estado
	 Viver com Segurança	Cúpula Dome Proteção Preto para Mini câmeras (viv3060 POSONIC)	novo	28,40	 Viver com Segurança	(71) 3017-9898 / 3382-3232	Salvador - Bahia
Média				28,40			

Central de Cerca Elétrica c/ Discadora Incorporada - marca: JFL Alarmes - modelo: ECR-8 Disc							
	 Upper Seg	Central de Cerca Elétrica c/ Discadora Incorporada ECR-8 Disc JFL	novo	284,00	 Upper Seg	(43) 3024-5144	Londrina/PR
	 Mercado Livre	Central De Choque E Alarme Jfl Ecr 8 Disc Com Discadora	novo	269,00	VISIO SHOP		Piracicaba, São Paulo
	 Mercado Livre	Eletrificador De Cerca C/ 1 Zona De Alarme Ecr 8 Disc Jfl	novo	259,90	SEVEN_TECH_STORE		Sorocaba, São Paulo
Média				270,97			

Central de PABX - marca: Intelbras - modelo: Conecta							
	 AB Eletrônicos	CENTRAL DE PABX ANALOGICA MODELO CONECTA CONFIGURACAO 2X8 - INTELBRAS	novo	395,00	 AB Eletrônicos	11 3331-4503	
	 Fontel	Micro PABX Conecta Mais Intelbras	novo	697,70	 Fontel	21 2122-7878	Rio de Janeiro/RJ
Média				546,35			

Central de PABX - marca: Intelbras - modelo: Modulare+							
	 Upper Seg	Central PABX Modulare Mais Intelbras 2 Linhas + 4 Ramais	novo	649,71	 Upper Seg	(43) 3024-5144	Londrina/PR
	 Fontel	Central PABX Intelbras Modulare + (02 linhas e 04 ramais)	novo	672,00	 Fontel	(11) 2059-2929	São Paulo – SP
Média				660,86			

MÓVEIS E UTENSÍLIOS

Imagem	Fonte	Equipamento	Estado	R\$	Dados Anunciante		
					Nome	Telefone	Cidade - Estado

Ar Condicionado tipo janela 10.000 BTUs

	 Mercado Livre	Ar Condicionado Usado Electrolux 10000 Btu's	usado	550,00	JEAN RUIZ		Ribeirão Preto, São Paulo
--	-------------------	--	-------	--------	-----------	--	---------------------------

Média 550,00

Ar condicionado tipo Split 12.000 btu

	 Mercado Livre	Ar Condicionado Split 12000 Btus	usado	1.199,99	BARGANHAR		Jundiá, São Paulo
	 Mercado Livre	Ar Condicionado Split Hi Wall Electrolux Ecoturbo 12.000 Btu	Novo	1.189,06	FRIOPEÇAS	Site	Site
	 Mercado Livre	Ar Condicionado Split Hi-wall Vogga 12.000 Btus Frio 220v	Novo	1.159,00	LEVEROS		Ribeirão Preto-SP

Média 1.182,68

Ar condicionado tipo Split 18.000 BTUs

	 Mercado Livre	Ar Condicionado Samsung 18.000 Btu Quente E Frio	usado	1.590,00	G1ARCONDICIONAD O		São Paulo, São Paulo
	 Mercado Livre	Ar Condicionado Split Electrolux Ecoturbo 18000 Btu/h	Novo	1.868,92	FRIOPEÇAS	Site	Site
	 Mercado Livre	Ar Condicionado Consul R410-a 18000 Btus Frio 220v	Novo	1.859,00	LEVEROS		Ribeirão Preto-SP

Média 1.772,64

Ar condicionado tipo Split 24.000 BTUs

	 Mercado Livre	Arcodicionado Carrier 24000.btus, Fuciona Perfeito Estado,	usado	1.450,00	MACIELLEVI02		São Paulo, São Paulo
	 Mercado Livre	Ar Condicionado Split Electrolux Ecoturbo 24000 Frio 220v Mo	Novo	2.686,08	Adias Ar condicionado	(11) 3649-4000	São Paulo - SP
	 Mercado Livre	Ar Condicionado Split Hi Wall Ecoturbo 24000 Btus Frio 220v	Novo	2.476,10	FRIOPEÇAS		Site

Média 2.204,06

MÓVEIS E UTENSÍLIOS

Imagem	Fonte	Equipamento	Estado	R\$	Dados Anunciante		
					Nome	Telefone	Cidade - Estado

Ar condicionado tipo Split 30.000 BTUs

	 Mercado Livre	Ar Condicionado Piso Teto Carrier Space 30000 Btu/h	usado	1.400,00	ALYNEALEXANDRINO		São Paulo, São Paulo
	 Mercado Livre	Ar Condicionado Split 30000 Btus Quente Frio 220v Springer	Novo	3.685,55	Adias Ar condicionado	(11) 3649-4000	São Paulo - SP
	 Mercado Livre	Ar Condicionado Springer Midea 30000 Btus Frio 220v	Novo	3.399,00	Leveros		Ribeirão Preto-SP

Média 2.828,18

Ar condicionado tipo Split 36.000 BTUs

	 Leveros	Ar Condicionado Piso Teto Fontaine 36000 Btus Frio 220v Mono	Novo	3.984,00	Leveros		Ribeirão Preto-SP
	 Frio Peças	Ar Condicionado Split Piso Teto Fontaine 36.000 Btu/h Frio R	Novo	4.117,33	Frio Peças		Site

Média 4.050,67

Bebedouro e Purificador de Água - marca: IBBL - modelo: FR 600 Speciale

	 Brama	Bebedouro e Purificador de Água IBBL FR 600 Speciale Branco - 127V	novo	969,00	Brama	(11) 4448-8755	Cajamar - SP
	 Hidromar	Purificador de Água Refrigerado FR600 Branco - IBBL COD: 06011001	novo	980,66	Hidromar	(16) 3713-2688	Franca/SP
	 Walmart	Purificador de Água IBBL Speciale FR600 com Compressor Branco	novo	1.052,34	Walmart		Site

Média 1.000,67

Bebedouro de Água de Mesa - marca: Colormaq - modelo:

	 Colormaq	Bebedouro de Água Colormaq Branco SKU: 660.1.127	novo	499,00	Colormaq	0800 770 8503	Araçatuba/SP
	 efácil	Bebedouro de Água de Mesa Colormaq com Compressor Branco Código: 2213388	novo	521,55	efácil	3003-4446 34 3301-5777	Uberlândia - MG

MÓVEIS E UTENSÍLIOS

Imagem	Fonte	Equipamento	Estado	R\$	Dados Anunciante		
					Nome	Telefone	Cidade - Estado
	 Casas Bahia	Bebedouro Água Refrigerado - Colormaq (Cód. Item 4730723) (Cód EAN 7897016818346)	novo	544,90	 Casas Bahia	Site	
Média				521,82			

Bebedouro de água Soft Plus							
	 Pensou Filtrou	Purificador de Água Soft Plus Branco - 220v	novo	999,00	 Pensou Filtrou	(11) 3028-6060	São Paulo - SP
	 Catral	Purificador de Água Soft Star Prata Everest 220V	novo	943,17	 Catral	(62) 4008 7000	Goânia-GO
Média				971,09			

Bebedouro de Galão Esmaltado Mini - marca: Natugel - modelo:							
	 Natugel	Bebedouro de Galão Esmaltado Mini	novo	511,00	 Natugel	16 3509-8000	Araraquara - SP
Média				511,00			

Cafeteira Expresso - marca: Trevi - modelo: Chiara							
	 Tudo em café	CAFETEIRA EXPRESSO SUPERAUTOMÁTICA SPIDEM TREVI CHIARA 220V SEMI NOVA	novo	1.799,00	 Tudo em café	(16) 3665-3262 (16) 3665-3099	Altinópolis, SP
	 JT Coffee	Cafeteira Expresso - marca: Trevi - modelo: Chiara	novo	2.900,00	 JT Coffee	(11) 2924-5111	São Paulo - SP
Média				2.349,50			

Microondas 32 litros - marca: Brastemp - modelo: BMS45							
	 Brastemp	Micro-ondas Brastemp 32 Litros cor Inox Espelhado com Pannel Integrado BMS45CRANA	novo	608,00	 Brastemp	Site	
	 Brastemp	Micro-ondas Brastemp 32 Litros Branco com Pannel Integrado BMS45CBANA	novo	529,00	 Brastemp	Site	
Média				568,50			

Microondas 20 litros - marca: Electrolux - modelo: MTD30							
	 Clasf	MICROONDAS ELECTROLUX 20 LITROS, 110VOLTS EM CURITIBA	usado	240,00	 Clasf	Site	Curitiba (Paraná)

MÓVEIS E UTENSÍLIOS

Imagem	Fonte	Equipamento	Estado	R\$	Dados Anunciante		
					Nome	Telefone	Cidade - Estado
	Clasf	MICROONDAS ELETROLUX IMPERDÍVEL EM PARNAMIRIM-PE	usado	300,00	Clasf	Site	Parnamirim-PE (Pernambuco)
	OLX	Microondas electrolux Código do anúncio: 482151241	usado	250,00	Leonardo BSB	61 99115-7542	Brasília-DF
Média				263,33			

Microondas 20 litros - marca: Midea - modelo: Must MM-20EL 20 Litros Prata

	OLX	Microondas Midea 20 Litros	usado	200,00	Hob10	11 97505-3139	São Paulo/SP
	OLX	Microondas Midea 20 Litros Código do anúncio: 479065586	usado	180,00	b2714	27 99875-1134	Serra/ES
	Clasf	VENDO MICROONDAS MIDEA EM MANAUS	usado	130,00	Clasf	Site	
Média				170,00			

Microondas 30 litros - marca: Midea - modelo:

	OLX	Micro-ondas Midea 30L Código do anúncio: 480340123	usado	300,00	flsorage	21 98018-8917	Rio de Janeiro/RJ
	OLX	Microondas Midea de 30 Litros	usado	380,00	n1oliveira		Rio de Janeiro/RJ
	Mercado Livre	Microondas Marca Midea Modelo midea Capacidade 30 L	usado	320,00	MARCELOALVES970		Goiânia, Goiás
Média				333,33			

Geladeira 270 litros - marca: Continental - modelo:

	Mercado Livre	Geladeira Continental 270 Litros Em Bom Estado	usado	480,00	PEDROHENRIQUEL OPESBRITO		Timon, Maranhão
	Mercado Livre	Geladeira Continental Branca 270 Litros	usado	500,00	DEJO893387		Blumenau, Santa Catarina
Média				490,00			

Geladeira 230 litros - marca: Consul - modelo: Pratic 230

MÓVEIS E UTENSÍLIOS

Imagem	Fonte	Equipamento	Estado	R\$	Dados Anunciante		
					Nome	Telefone	Cidade - Estado
	 Mercado Livre	Geladeira Consul Praticce 230 Refrigerador	usado	200,00	DABR6978905		São Paulo, São Paulo
	 Mercado Livre	Geladeira Consul Branca 230 Litros	usado	500,00	DEJO893387		Blumenau, Santa Catarina
	 Mercado Livre	Geladeira Consul Praticce 230	usado	400,00	AWAENY		São Paulo, São Paulo
				Média	366,67		

Cafeteira - marca: Arno - modelo: Gran Perfectta Thermo CFX2							
	 Novo Mundo	Cafeteira Arno Gran Perfectta Thermo, Sistema Corta-Pingos, Preto / Inox - CFX2 Cód. do Produto:39439 (110V) - 39438 (220V)	novo	209,00	 Novo Mundo	(62) 4002.4334 (62) 3501.1000	Goiânia - GO
	 ALM	Cafeteira Elétrica Gran Perfectta Thermo 24 Xicaras Inox Jarra Térmica - Arno (cód.124771704)	novo	309,00	 ALM	(11) 2293-8365	São Paulo - SP
	 Inov Equipamentos	Cafeteira Elétrica Gran Perfectta Thermo 24 Xicaras Inox Jarra Térmica - Arno (cód.124771704)	novo	326,06	 Inov Equipamentos	11 4648-5002	Guarulhos, Sao Paulo
				Média	281,35		

Fogão 4 bocas - marca: Continental - modelo: Innovazione Calore Inox							
	 Mercado Livre	Fogao Inox Automatico Continental	usado	400,00			São Paulo, São Paulo
	 Mercado Livre	Fogão 4 Bocas Continental Acendimento Automático Bivolt	usado	300,00	HOTMARINHO		Botucatu, São Paulo
	 OLX	Fogão CONTINENTAL 4 bocas Código do anúncio: 482404987	usado	300,00	felipe	19 99699-6417	Rio Claro-SP
				Média	333,33		

Chapa churrasqueira a gás (referência)							
	 Norte Refrigeração	Churrasqueira a gas edanca serie prata 60 cm 2 queimadores mod. cgp-060	novo	436,00	 Norte Refrigeração	(91) 4008-4477	Belém - PA

MÓVEIS E UTENSÍLIOS

Imagem	Fonte	Equipamento	Estado	R\$	Dados Anunciante		
					Nome	Telefone	Cidade - Estado
	 Norte Refrigeração	Churrasqueira a gás Marchesoni 60 cm 02 queimadores mod. ch.1.062	novo	436,00	 Norte Refrigeração	(91) 4008-4477	Belém - PA
	 Norte Refrigeração	Churrasqueira a gás tipo bifeteira edanca 60 cm 2 queimadores mod.cgb-60	novo	519,00	 Norte Refrigeração	(91) 4008-4477	Belém - PA
Média				463,67			

Armário Em Aço De Parede 3 Portas

	 Mercado Livre	Armário Em Aço De Parede 3 Portas 105 Luce Branco Itatiaia	Novo	179,90	 Of Moveis	Site	Site
	 Mercado Livre	Armário De Parede 3 Portas Itanew Branco - Itatiaia	Novo	329,90	 Maxi Ferramentas	(31) 4103.4442	Belo Horizonte - MG
Média				254,90			

Geladeira 440 litros - Duplex Brastemp

	 Magazine Luiza	Geladeira/Refrigerador Brastemp Frost Free Evox - Duplex 400L BRM54HKANA	novo	2.612,41	 Magazine Luiza	Site	Site
	 Americanas.com	Geladeira/Refrigerador Brastemp Duplex 2 Portas BRM58 Frost Free 500L Branco	novo	2.859,99	 Americanas.com	Site	Site
	 Extra.com	Refrigerador Brastemp Ative! BRM50NB Frost Free com Controle Eletrônico 429L - Branco	novo	2.229,00	 Extra.com	Site	Site
Média				2.567,13			

MÁQUINAS E EQUIPAMENTOS

Imagem	Fonte	Equipamento	Estado	R\$	Dados Anunciante		
					Nome	Telefone	Cidade - Estado
Empilhadeira hidráulica manual 2000 kg - marca: Tander - Modelo: NEMP2T							
		Empilhadeira hidráulica manual 2000 Kg elevação 1,6 metros - NEMP2T - Tander Profissional Código: 101001638	novo	3.599,10		(11) 3195-6658	São Bernardo do Campo - SP
		Empilhadeira manual capacidade 2000 kg Tander - NEMP 2 T Código: 34-599-20000	novo	4.065,90		(11) 4803-2150	Guarulhos / SP
		Empilhadeira Hidráulica Manual 2000 Kg Elevação: 1,6 metros - NEMP2T Tander	novo	5.647,87		(41) 3081-8520 (41) 3081-8420 (41) 3081-8320 (41) 3035-5160	Curitiba - PR
		Empilhadeira hidráulica manual 2000 Kg elevação 1,6 metros - NEMP2T - Tander profissional Código: 806338900	novo	3.999,00		Site	
Média				4.327,97			

Paleta 2000kg							
		Transpaleta hidráulica roda dupla de poliuretano 550 x 1150 mm 2000 Kg - NTDP550 - Tander Profissional Código: 101000089	novo	899,10		(11) 3195-6658	São Bernardo do Campo - SP
		Transpaleta Hidráulica Manual 2 Toneladas com Roda de Nylon - BOVENAU-TP2000 Cod.0018603	novo	1.199,90		11 3508-9979	Franca, SP
		Paleta / Transpaleta TM2220 / 222N 680x1150 RT NY - Paletans Código: 000518	novo	1.027,80		(11) 2020-2135	São Paulo - SP
		Paleta manual para 2.500kg e rodas duplas	novo	1.199,00			
Média				1.081,45			

Reensacadeira de cimento							
	Castilho & Ciax Fernando	Reensacadeira de cimento, fabricação própria por encomenda do cliente, desenvolvimento comum do equipamento.	novo	4.800,00	Castilho & Ciax Fernando	18 3528-2095	Osvaldo Cruz-SP
Média				4.800,00			

Compressor de Ar 24 Litros 2 HP - marca: Motomil - modelo: MAM - 8.7/24							
		Motocompressor - MAM 8,5/25 - Motomil (modelo próximo)	novo	639,31		(21) 3684-2435 (11) 4063-4545	
					PraObra.com.br		

MÁQUINAS E EQUIPAMENTOS

Imagem	Fonte	Equipamento	Estado	R\$	Dados Anunciante		
					Nome	Telefone	Cidade - Estado
		Motocompressor 8,7 Pés 24 Litros - 110/220 Volts - CMI8,7/24 - Motomil Marca: Motomil Ref: 696 (modelo próximo)	novo	611,11		(11) 2216-3264 (11) 2211-4472	São Paulo, SP
		Compressor CMI-8,7/24L Bivolt - Motomil Código: 003482 (modelo próximo)	novo	620,10		(11) 2020-2135	São Paulo - SP
Média				623,51			

Compressor de Ar 25 Litros 2 HP - marca: Schulz - modelo: Pratic Air CSA 8.2/25							
		Motocompressor 8.2/25 Litros 2HP 110V - SCHULZ-CSA8.225L Cod.0015069	novo	508,90		11 3508-9979	Franca, SP
		Compressor de Ar CSA 8,2 / 25 Litros Pratic AIR - Schulz Código: C23163	novo	624,50		11 3055-7600	São Paulo SP
		Compressor de ar baixa pressão 8,2 pés 25 litros monofásico - CSA8,2/25 - PRATIC AIR Schulz Cód. 915.0374-0	novo	539,00		(11) 2795-8844	São Paulo/SP
Média				557,47			

Compressor de Ar 50 Litros 1,5 HP - marca: Schulz - modelo: Pratic Air CSI 7,4							
		Motocompressor Pratic Air 50 Litros 1,5 HP Bivolt - SCHULZ-CSI7,4/50L Cod.0020597	novo	1.499,90		11 3508-9979	Franca, SP
		Compressor Ar 7,4/50 CSI Pratic Air 1,5cv - Schulz Código: 22245	novo	1.410,00		11 3055-7600	São Paulo SP
		Compressor de ar baixa pressão 7,4 pés 50 litros monofásico - CSL7,4/50 Schulz Cód. 921.3509-0	novo	1.457,30		(11) 2795-8844	São Paulo/SP
Média				1.455,73			

Compressor de Ar 10 Pés 100 Litros 2 HP - marca: Schulz - modelo: BRAVO CSL 10 BR/100							
		Compressor Schulz BRAVO CSL 10 BR/100 Mono Profissional Industrial - SCHULZ-MONOCSL10BR Cod.0005668	novo	2.099,91		11 3508-9979	Franca, SP
		Compressor Schulz Bravo Csl 10Br/100L 220/380V Trifásico COD: 20330233006	novo	2.190,04		11 3055-7600	São Paulo SP

Cliente: **CIMCAL COMÉRCIO, SERVIÇOS E SOLUÇÕES LOGÍSTICAS LTDA.**
 Local: **Avenida Pedro Borguetti nº 75 – Distrito Industrial - Osvaldo Cruz – SP**

Ref.: **EX-2018-61-COT-05-0**
 Data: **16/05/2018**

MÁQUINAS E EQUIPAMENTOS

Imagem	Fonte	Equipamento	Estado	R\$	Dados Anunciante		
					Nome	Telefone	Cidade - Estado
	 Dutra Máquinas	Compressor de ar baixa pressão 10 pés 100 litros monofásico - CSL 10BR/100 - BRAVO Schulz Cód. 921.7852-0	novo	2.199,00	 Dutra Máquinas	(11) 2795-8844	São Paulo/SP
Média				2.162,98			

Compressor de Ar 10 Pés 110 Litros 2 HP - marca: Chiaperini - modelo: CJ 2.6 BPI (Saiu de linha usado o preço do Chiaperini 10SS 110 L)

	 Loja do Mecânico	Compressor 140 PSI 10/110 Litros Bivolt - CHIAPERINI-10SS110L Cod.0020780	novo	1.970,90	 Loja do Mecânico	11 3508-9979	Franca, SP
	 RRMáquinas	Compressor de Ar Profissional, Monofásico 110/220v, 2HP, 110 Litros - 10SS 110L - Chiaperini Código: 004847	novo	1.971,00	 RRMáquinas	(11) 2020-2135	São Paulo - SP
	 Raveli Ferramentas	Compressor de Ar Chiaperini 10SS 110 Litros Referência 9653	novo	2.525,10	 Raveli Ferramentas	(11) 2795-8844	São Paulo/SP
Média				2.155,67			

Compressor de Ar 20 Pés 200 Litros 5 HP - marca: Schulz - modelo: BRAVO CSL 20 BR/200

	 Loja do Mecânico	Compressor Bravo 20 Pés 200 Litros 5 HP 220/ 380 V - SCHULZ-CSL20BR/200 Cod.0005661	novo	3.099,90	 Loja do Mecânico	11 3508-9979	Franca, SP
	 Royal Máquinas e Ferramentas	Compressor de Ar - CSL 20BR/200L - Bravo - Schulz Código: 3378	novo	4.030,90	 Royal Máquinas e Ferramentas	11 3055-7600	São Paulo SP
	 Dutra Máquinas	Compressor de ar de pistão alta pressão 20 pés 200 litros trifásico - CSL20BR/200 BRAVO Schulz Cód. 922.7759-0	novo	3.699,00	 Dutra Máquinas	(11) 2795-8844	São Paulo/SP
Média				3.609,93			

Lavadora de alta pressão - marca: WAP - modelo: Premier 2600

	 Madeira Madeira	Lavadora de Alta Pressão WAP Premier 2600 1800W 127V	novo	554,50	 Madeira Madeira		Curitiba-PR
	 Shop DBS	Lavadora de Alta Pressão Premier 2600 Wap Referência: FW004197	novo	550,00	 Shop DBS	11 5679-6067	São Paulo - SP
	 Submarino	Lavadora de Alta Pressão WAP Premier 90 Bar 50/60Hz (Cód.123966198)	novo	529,90	 Site		
Média				544,80			

MÁQUINAS E EQUIPAMENTOS

Imagem	Fonte	Equipamento	Estado	R\$	Dados Anunciante		
					Nome	Telefone	Cidade - Estado
Lavadora de alta pressão - marca: Karcher - modelo: K 2.350							
	 Mercado Livre	Lavadora De Alta Pressão K 2.350 1600libras 220v Karcher	usado	300,00	[CAE]		Votuporanga, São Paulo
	 Mercado Livre	Lavadora De Alta Pressão Karcher	usado	730,00	MARCOSPAULOSILV ATORRES		Vitória da Conquista, Bahia
	 Mercado Livre	Lavadora Karcher K2	usado	200,00	SKYFIRE2010		Mogi das Cruzes, São Paulo
Média				410,00			

Balança Plataforma 50x50 - 300 kg - marca: Ramuza - modelo:							
	 Mercado Livre	Balança Plataforma 50x50 300kg Digital Ramuza Bivolt	novo	1.499,60	MONTAGEM COMERCIAL		Contagem, Minas Gerais
	 Shopping das Padarias	Balança Plataforma Eletrônica DP300KG Ramuza Modelo: DP300KG Marca: Ramuza Referência: 2052SP	novo	1.268,10	 Shopping das Padarias	(51) 3342-5124	??-RS
	 Canal Automação Comercial	Balança Plataforma Ramuza DP 300	novo	1.165,00	 Canal Automação Comercial	11 3522-3548	Pinhais - PR
	 Monte Alegre Refrigeração	BALANÇA ELETRÔNICA 300KG	novo	1.390,00	 Monte Alegre Refrigeração	(16) 3797-1777 (16) 3633-1335	Ribeirão Preto - SP
Média				1.330,68			

Escada Extensiva 2 x 13 Degraus em Alumínio							
	 Americanas.com azevedo tintas	Escadas De Alumínio 13 Degraus Abrir E Extensiva-Alustep-P013 (cód.10727545)	novo	705,80	 Americanas.com azevedo tintas		Site
	 Ferramentas Gerais	ESCADA DE ALUMÍNIO EXTENSÍVEL (3 EM 1) 2 LADOS 26 DEGRAUS 4,20X7,20M SKU:7556950REFERÊNCIA:ED-113	novo	644,90	 Ferramentas Gerais	51 3358-1213	Porto Alegre - RS
	 taQi	Escada de Alumínio Alulev, 2 x 13 Degraus - ED113 Referência: 052455 promo82011815	novo	629,00	 taQi	0800 644 2299 4020-2299	Dois Irmãos - RS
Média				659,90			

MÁQUINAS E EQUIPAMENTOS

Imagem	Fonte	Equipamento	Estado	R\$	Dados Anunciante		
					Nome	Telefone	Cidade - Estado
		Carrinho de Carga Armazém com Capacidade de 200 Kg - WM-WMA200M Cod.0020504	novo	177,70	Clube das Ferramentas	(16) 2103-0800	Franca, SP
		Carrinho de Mão para Cargas 180Kg - TRAMONTINA-77753235 Cod.0027377	novo	155,44	Clube das Ferramentas	(16) 2103-0800	Franca, SP
		Carro de Carga 180Kg com Roda de Borracha - Mauça 8 - Pol. - FERCAR-CCM180 Cod.0026920	novo	188,78	Clube das Ferramentas	(16) 2103-0800	Franca, SP
Média				173,97			

Engraxadeira de 7 Kg com Acionamento por Alavanca - marca: Cobel - modelo: 1600							
		Engraxadeira de Balde Redondo de 7 Kg com Acionamento por Alavanca - COBEL-1600 Cod.0003930	novo	129,90	LojadoMecânico	11 3508-9979	Franca, SP
		Engraxadeira de Balde de 7 Kg com Acionamento por Alavanca Cobel Marca: COBEL Referência: 11600	novo	180,67	Ultra Máquinas	(19) 3778-8000	
		Engraxadeira de Balde Redondo de 7 Kg com Acionamento por Alavanca - COBEL-1600 Código: 22464 Marca: COBEL	novo	198,00	Empório das Ferramentas	(11) 2795-8844	São Paulo/SP
Média				169,52			

Esmerilhadeira angular 7" 2200W - marca: Makita - modelo: GA7020							
		ESMERILHADERA ANGULAR 7" 2200W GA7020 INDUSTRIAL - MAKITA SKU:8370052 REFERÊNCIA:GA7020-110V	novo	549,90	Ferramentas Gerais	51 3358-1213	Porto Alegre - RS
		Esmerilhadeira Angular Makita 7", 2200 Watts - GA7020 Referência: 080160 promo82011815	novo	439,00	taQi	0800 644 2299 4020-2299	Dois Irmãos - RS
		Esmerilhadeira Angular Makita GA7020 2.200 Watts 220V Código 39692	novo	510,40	Defar	(13) 3219-2928	Santos-SP
Média				499,77			

Esmerilhadeira angular 9" 2200W - marca: Makita - modelo: GA9020							
		Esmerilhadeira Angular 9" 2200W 220V GA 9020 - MAKITA Marca: Makita Modelo: GA9020-220V Referência: 106.0110.173	novo	483,13	Cordeiro	(15) 3229-6300	Sorocaba - SP

MÁQUINAS E EQUIPAMENTOS

Imagem	Fonte	Equipamento	Estado	R\$	Dados Anunciante		
					Nome	Telefone	Cidade - Estado
	 taQi	Esmerilhadeira Angular Makita GA9020, 9", 2200 watts Referência: 080658 promo82011815	novo	435,00	 taQi	0800 644 2299 4020-2299	Dois Irmãos - RS
	 Loja do Mecânico	Esmerilhadeira Angular 9 pol. 2.200W 110V - MAKITA-GA9020 Cod.0006273	novo	434,90	 Loja do Mecânico	11 3508-9979	Franca, SP
Média				451,01			

Cliente: CIMCAL COMÉRCIO, SERVIÇOS E SOLUÇÕES LOGÍSTICAS LTDA.
 Local: Avenida Pedro Borguetti nº 75 – Distrito Industrial – Osvaldo Cruz – SP

Ref: EX-2018-61-COT-06-0
 Data: 16/05/2018

MÁQUINAS E EQUIPAMENTOS DE INFORMÁTICA

Imagem	Fonte	Equipamento	Estado	RS	Dados Anunciante		
					Nome	Telefone	Cidade - Estado

Impressora Fiscal Térmica - marca: Bematech - modelo: MP-2100

		Impressora Fiscal Térmica MP-2100 TH Fi - Bematech	novo	1.390,45		(11) 4000 1499	São Paulo - SP
		Impressora Fiscal Térmica MP-2100 TH Fi - Bematech Referência: 7561	novo	1.419,85		(11) 4000 1118	São Paulo - SP
		Impressora Fiscal Térmica MP-2100 TH Fi - Bematech Referência: 7561	novo	1.415,30		(11) 4000 1102	São Paulo - SP

Média 1.408,53

Impressora Fiscal Térmica - marca: Bematech - modelo: MP-4000

		Impressora Fiscal Térmica MP-4000 TH Fi GPRS - Bematech	novo	1.758,01		(11) 4000 1499	São Paulo - SP
		Impressora Fiscal Térmica MP-4000 TH Fi GPRS - Bematech Referência: 101000112	novo	1.794,91		(11) 4000 1118	São Paulo - SP
		Impressora Fiscal Térmica MP-4000 TH Fi GPRS - Bematech Referência: 101000112	novo	1.782,49		(11) 4000 1102	São Paulo - SP

Média 1.778,47

Impressora Multifuncional laser - marca: Samsung - modelo: SCX 4521F

		Impressora Laser Multifuncional Samsung Scx-4521f	usado	480,00	ITEKINFORMATICA		Parobé, Rio Grande do Sul
		Impressora Multifuncional Scx 4521f Funcionando 166 Vendidos	usado	479,00	TUUFY		São Paulo, São Paulo
		Impressora Multifuncional Scx 4521f Revisada Com Toner Cheio	usado	499,00	TUUFY		São Paulo, São Paulo

Média 486,00

Impressora Multifuncional laser - marca: HP - modelo: MFP 1212

		Impressora Multifuncional Hp Laser Mfp 1212	usado	1.350,00	INKJETSUL		Porto Alegre, Rio Grande do Sul
--	--	--	-------	----------	-----------	--	---------------------------------

MÁQUINAS E EQUIPAMENTOS DE INFORMÁTICA

Imagem	Fonte	Equipamento	Estado	R\$	Dados Anunciante		
					Nome	Telefone	Cidade - Estado
	 Mercado Livre	Impressora Multifuncional Hp M1212nf	usado	1.292,00	IMPRESSORASRIOPR ETO		São José do Rio Preto, São Paulo
	 Mercado Livre	Multifuncional Laser Pro M1212nf	usado	1.000,00	PROTEJSES		Salvador, Bahia
Média				1.214,00			

Leitor código de barras - marca: Motorola Symbol - modelo: ??

	 Loja Fácil	Leitor de código de barras LS2208 com suporte - Motorola Código: 1040	novo	359,00		11 2596-9680	
Média				359,00			

Estabilizador 300Va - marca: Enermax - Modelo: EXXA Power

	 Kabum	Estabilizador Enermax EXXA Power 300VA Monovolt 220V Preto - 21.03.333P	novo	47,90		(19) 2114-4444	Limeira (SP)
	 Magazine Luiza	Estabilizador Enermax EXXA 300VA 115/115V Preto - Enermax Código 636166100	novo	59,99		Site	
	 Shop Noroeste	Estabilizador Verti ii 300va Full Range 4t - Black (cód.22042326)	novo	59,99		(11) 3042-7139 (17) 3838-1243	PEDRANÓPOLIS/SP
Média				55,96			

Estabilizador 300Va - marca: RCG - Modelo: Novo Energetic III

	 Silvestre Eletrônicos	ESTABILIZADOR RCG 300VA ENERGETIC MONO 127 VOLTS CÓD.: 201516173009172	novo	49,55		(18) 3351-5214	
	 Duoseg	Estabilizador Energetic 300va Mono 115V Rcg Marca: RCG Modelo: MONO 115VA Referência: ES02001	novo	48,74		(14) 98126-6589	Garça/ SP
	 Submarino Still Info	Estabilizador de Tensão Rcg Novo Energetic III 300VA 115V Mono (Cód.35013381)	novo	58,80		Site	
Média				52,36			

MÁQUINAS E EQUIPAMENTOS DE INFORMÁTICA

Imagem	Fonte	Equipamento	Estado	R\$	Dados Anunciante		
					Nome	Telefone	Cidade - Estado
Estabilizador 300Va - marca: RCG - Modelo: Energetic							
		Estabilizador Rcg 300w Entrada E Saida Mono 220v -	novo	63,00		14 3732-5796	
		Estabilizador Energetic RCG Preto	novo	65,80		49 3566-2611	
				Média	64,40		

Estabilizador 300Va - marca: SMS - Modelo: Revolution Speedy μSP 300BI							
		Estabilizador SMS Revolution Speedy 300VA bivolt/115V Nosso Código: SPEED15963	novo	89,00		11 2272-2255	São Paulo - SP
		Estabilizador SMS 300VA - uSP 300Bi Revolution Speedy - Bivolt 115/220V - SMS 15963	novo	84,90		(31) 3282-0082	Belo Horizonte, MG
		Estabilizador Sms Revolution Speedy Compacto 300va	novo	65,99	KLOSETIMPORTS2		Guarulhos, São Paulo
				Média	79,96		

Estabilizador 300Va - marca: TS Shara - Modelo: Verti II							
		Estabilizador Verti II 300va Full Range 4t - Black (cód.22042326)	novo	123,00		Site	
		ESTABILIZADOR TS SHARA VERTI II 300VA NOVO PADRÃO (BIVOLT)	novo	79,90		(41) 4063-6028	Curitiba/PR
		Verti Estabilizador II Mono 300va 115v Preto Ts Shara	novo	79,99	CONNECTAMIX LOJA		São Paulo, São Paulo
				Média	94,30		

Estabilizador 500Va - marca: Power - Modelo: Protetor 1NP330							
		Estabilizador Power Protetor 1np330 500va	usado	44,90	MGC SHOP		Jundiaí, São Paulo
		Protetor Eletrônico Fiolux 100-220v 500va - Maxi Proteção	usado	55,00	LED ELETRÔNICA		Itabira, Minas Gerais

MÁQUINAS E EQUIPAMENTOS DE INFORMÁTICA

Imagem	Fonte	Equipamento	Estado	R\$	Dados Anunciante		
					Nome	Telefone	Cidade - Estado
	 Mercado Livre	Estabilizador Power Protetor 1np330 500va	usado	45,00	ELETRONFO-FPOLIS		Florianópolis, Santa Catarina
Média				48,30			

Estabilizador 500Va - marca: SMS - Modelo: Revolution Speedy							
	 Login Informática	Estabilizador SMS Revolution Speedy 500VA Monovolt	novo	115,00		79 2106-7999	Aracaju-SE
	 Magazine Luiza	Estabilizador SMS 500VA Revolution Speedy 115V/115V - USP500S - Código 828196300	novo	87,65		Site	
	 Mercado Livre	Estabilizador Sms 500va Monovolt 115 Revolution Speedy 15962	novo	83,33	SISCOM ATECH		São Paulo, São Paulo
Média				95,33			

Estabilizador 600Va - marca: SMS - Modelo: Progressive III µAP600Bi							
	 Atera	Estabiliz.SMS Progressive III Laser 600VA bivolt/115V Nosso Código: PRGIII600BI	novo	219,00		11 2272-2255	São Paulo - SP
	 Kabum	Estabilizador SMS 600va Bivolt Ideal para impressora a laser - Progressive III 16215	novo	269,29		(19) 2114-4444	Limeira (SP)
	 Premium Store	ESTABILIZADOR SMS 600VA BIVOLT PROGRESSIVE III LASER	novo	320,94		(12) 3932-2000	São José dos Campos - SP
Média				269,74			

Estabilizador 1000Va - marca: SMS - Modelo: Revolution							
	 Mercado Livre	Estabilizador Sms Revolution Micro Processador 1000va Bivolt	usado	69,90	DOUTORINFORMATICA		Alvorada, Rio Grande do Sul
	 Mercado Livre	Estabilizador Sms Revolution 1000va 110 V	usado	50,00	MEAN4303356		Rio Grande, Rio Grande do Sul
	 Mercado Livre	Estabilizador Sms Revolution 1000va	usado	70,00	BETO ATO		Rio de Janeiro, Rio de Janeiro
Média				63,30			

MÁQUINAS E EQUIPAMENTOS DE INFORMÁTICA

Imagem	Fonte	Equipamento	Estado	R\$	Dados Anunciante		
					Nome	Telefone	Cidade - Estado
Apc Nobreak Smart-UPS C 1500VA 900W Display LCD							
	 Five Tecnologia	Apc Nobreak Smart-UPS C 1500VA 900W Display LCD	novo	2.458,88		0800 808 0708	Site
	 Americanas.com	Nobreak Interactive Apc Smart-ups C 1500va Smc1500i2u-br Rack 2u / Potência 1500va Ent/saída 230v	novo	2.531,00			Site Site
	 Magazine Luiza	No Break APC Smart-UPS C Rack 2U SMC15002U-BR 1500VA - Monovolt 120V	novo	3.039,00			Site Site
Média				2.676,29			

Nobreak 600Va - marca: SMS - Modelo: Net Station							
	 Oficina dos Bits	No-Break SMS 600VA - uST 600Bi Net Station - Bivolt 115/220V - 27385 Fabricante: SMS	novo	273,90		(31) 3282-0082	Belo Horizonte, MG
	 Atera	Nobreak SMS Net Station 600VA (300W) bivolt saída 115V Nosso Código: SMS60025312	novo	299,00		11 2272-2255	São Paulo - SP
	 Fonocar	NOBREAK 600VA MONOVOLT SMS	novo	357,00		(11) 3224-8455	São Paulo - SP
Média				309,97			

Nobreak 900Va - marca: RCG - Modelo: Max Control							
	 Upper Seg	No Break + Filtro de Linha + Estabilizador de Tensão MAX Control de 900VA - RCG Código do produto: 27917	novo	393,11		(43) 3024-5144	Londrina/PR
	 Americanas.com Olist	Nobreak Max Control 900va Bivolt - Rcg (cód.34669975)	novo	599,99			Site
	 Magazine Luiza	Estabilizador de Tensão Rcg Novo Energetic III 300VA 115V Mono (Cód.35013381)	novo	426,85			Site
Média				473,32			

Servidor HP Proliant DL380e G8 E5-2430							
	 Net Computadores	Servidor HP Proliant DL380e G8 E5-2430	novo	6.509,84		(19) 3481-2667 (19) 3483-4733	São Pedro, SP

MÁQUINAS E EQUIPAMENTOS DE INFORMÁTICA

Imagem	Fonte	Equipamento	Estado	R\$	Dados Anunciante		
					Nome	Telefone	Cidade - Estado
	 Compujob	Servidor HP Proliant DL380e G8	Novo	4.999,00	 Compujob	51 3907-3790	
Média				5.754,42			

Switch HPN - V1810-48G

	 Mercado Livre	Switch Hp 1810-48g J9660a - 48 Portas	Usado	1.477,28		11 9 5063 3255	São Paulo-SP
	 Mercado Livre	Switch Gigabit 48 Portas Hp 1810-48g - J9660a - Garantia Hp	Usado	1.800,00			São Paulo-SP
Média				1.638,64			

Switch HPN - V1910-24G

	 Scarcom Informatica	SWITCH 24 PORTAS 10/100 MBPS 2 PORTAS SFP HP 1910-24 JG538A	novo	791,13	 Scarcom Informatica	11 3279-5555	São Paulo-SP
	 TNT Info	Switch 24 Portas Gerenciável - 10/100/1000 2-sfp L2 - Hp Aruba - 1820 - J9980a		1.430,78	TNT Info	Site	
Média				1.110,96			



Roteador TP-Link TL WR841N

	 Mercado Livre	Roteador Wireless 300mbps Tl-wr841n - Tp-link	novo	89,90	 Albanezi Presentes	site	
	 Americanas.com	Roteador Wireless 300Mbps TL-WR841ND - TP-Link	novo	139,00	 Americanas.com	site	
	 Magazine Luiza	Roteador TL-WR841N 300Mbps TP-Link	novo	84,89	 Magazine Luiza	site	
Média				104,60			

Switch Fast 24 Portas 100Mbps - marca: D-LINK modelo: DES-1024D

	 Mundomax	Switch Fast 24 Portas 100Mbps DES-1024D Preto D-LINK referência 54874	novo	296,90	 Mundomax	(43) 3377-6686	Londrina / PR
	 MicroSafe	Switch Fast 24 portas D-Link DES-1024D SOHO (24 x 10/100)	novo	275,00	 MicroSafe	Ligação local nos DDDs 11 21 31 41 48 51 4062-1334	Rio de Janeiro - RJ

MÁQUINAS E EQUIPAMENTOS DE INFORMÁTICA

Imagem	Fonte	Equipamento	Estado	R\$	Dados Anunciante		
					Nome	Telefone	Cidade - Estado
	Store Link	Switch D-Link 24 Portas 10/100Mbps Fast Ethernet Não Gerenciável 10/100BASE-TX - DES-1024D	novo	490,00	 Store Link	11-3445-7557 / 3487-3994	site
				353,97			



ANEXO 08

LEVANTAMENTO FOTOGRÁFICO

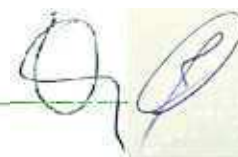

BENFEITORIAS

CIMCAL COMÉRCIO, SERVIÇOS E SOLUÇÕES LOGÍSTICAS LTDA. - em Recuperação Judicial. (CNPJ 61.923.397/0001-88)





A handwritten signature in blue ink, appearing to be a stylized name, located in the bottom right corner of the page.

MÁQUINAS E EQUIPAMENTOS

CIMCAL COMÉRCIO, SERVIÇOS E SOLUÇÕES LOGÍSTICAS LTDA. - em Recuperação Judicial. (CNPJ 61.923.397/0001-88)

OSVALDO CRUZ/SP - Depósito





TUPÃ/SP



ASSIS/SP



A handwritten signature in blue ink, followed by the number "2".



PRESIDENTE PRUDENTE/SP





PRESIDENTE EPITÁCIO/SP



A handwritten signature in blue ink, followed by the number "4". The signature is stylized and appears to be the name of the person who provided the equipment.

BEBEDOURO/SP



BAURU/SP



DRACENA/SP



LINS/SP

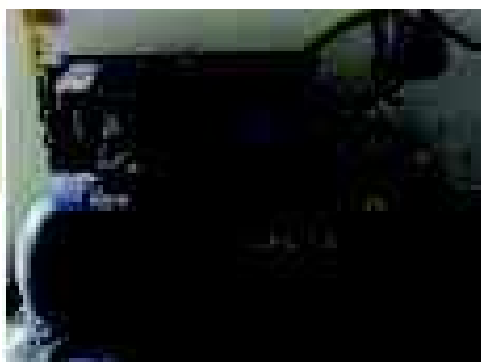



IBITINGA/SP



Este documento é cópia do original, assinado digitalmente por MARCUS DE SOUSA OLIVEIRA e Tribunal de Justiça do Estado de São Paulo, protocolado em 04/06/2018 às 16:28, sob o número WOSC18700128325. Para conferir o original, acesse o site <https://esaj.tjsp.jus.br/pastadigital/pg/abrirConferenciaDocumento.do>, informe o processo 1000504-05.2018.8.26.0407 e código 22EBDD09.

ARARAQUARA/SP



SÃO JOSÉ DOS CAMPOS/SP



CARAGUATATUBA/SP



SÃO JOSÉ DO RIO PRETO/SP



JAÚ/SP



MÓVEIS E UTENSÍLIOS

CIMCAL COMÉRCIO, SERVIÇOS E SOLUÇÕES LOGÍSTICAS LTDA. - em Recuperação Judicial. (CNPJ 61.923.397/0001-88)

OSVALDO CRUZ/SP - Escritório









OSVALDO CRUZ/SP - Depósito



Handwritten signature and the number 5.



A handwritten signature in blue ink, followed by the number 6.



Este documento é cópia do original, assinado digitalmente por MARCUS DE SOUSA OLIVEIRA e Tribunal de Justiça do Estado de São Paulo, protocolado em 04/06/2018 às 16:28, sob o número WOSC18700128325. Para conferir o original, acesse o site <https://esaj.tjsp.jus.br/pastadigital/pg/abrirConferenciaDocumento.do>, informe o processo 1000504-05.2018.8.26.0407 e código 22EED09.



TUPÃ/SP







A handwritten signature in blue ink.



ASSIS/SP



A handwritten signature in blue ink, consisting of several loops and curves.



A handwritten signature or scribble in blue ink.





PRESIDENTE PRUDENTE/SP



Este documento é cópia do original, assinado digitalmente por MARCUS DE SOUSA OLIVEIRA e Tribunal de Justiça do Estado de São Paulo, protocolado em 04/06/2018 às 16:28, sob o número WOSC18700128325. Para conferir o original, acesse o site <https://esaj.tjsp.jus.br/pastadigital/pg/abrirConferenciaDocumento.do>, informe o processo 1000504-05.2018.8.26.0407 e código 22EBD09.





A handwritten signature in blue ink, consisting of a stylized 'M' and 'S'.

PRESIDENTE EPITÁCIO/SP



A handwritten signature in blue ink, consisting of several loops and curves.

Este documento é cópia do original, assinado digitalmente por MARCUS DE SOUSA OLIVEIRA e Tribunal de Justiça do Estado de São Paulo, protocolado em 04/06/2018 às 16:28, sob o número WOSC18700128325. Para conferir o original, acesse o site <https://esaj.tjsp.jus.br/pastadigital/pg/abrirConferenciaDocumento.do>, informe o processo 1000504-05.2018.8.26.0407 e código 22EBD09.





BEBEDOURO/SP



A handwritten signature or scribble in black ink, located in the bottom right corner of the page.



A handwritten signature in blue ink, consisting of a stylized 'M' and 'S'.

BAURU/SP









DRACENA/SP





LINS/SP





Handwritten signature in blue ink.

IBITINGA/SP





A handwritten signature in blue ink, consisting of several loops and a long horizontal stroke.





ARARAQUARA/SP







A handwritten signature in blue ink.



SÃO JOSÉ DOS CAMPOS/SP





A handwritten signature in blue ink, consisting of several loops and a long horizontal stroke.



Este documento é cópia do original, assinado digitalmente por MARCUS DE SOUSA OLIVEIRA e Tribunal de Justiça do Estado de São Paulo, protocolado em 04/06/2018 às 16:28, sob o número WOSC18700128325. Para conferir o original, acesse o site <https://esaj.tjsp.jus.br/pastadigital/pg/abrirConferenciaDocumento.do>, informe o processo 1000504-05.2018.8.26.0407 e código 22E8D1D.

CARAGUATATUBA/SP



Este documento é cópia do original, assinado digitalmente por MARCUS DE SOUSA OLIVEIRA e Tribunal de Justiça do Estado de São Paulo, protocolado em 04/06/2018 às 16:28, sob o número WOSC18700128325. Para conferir o original, acesse o site <https://esaj.tjsp.jus.br/pastadigital/pg/abrirConferenciaDocumento.do>, informe o processo 1000504-05.2018.8.26.0407 e código 22EBD1D.



Handwritten signature in blue ink.



A handwritten signature in blue ink, consisting of several loops and a long horizontal stroke.



SÃO JOSÉ DO RIO PRETO/SP





JAÚ/SP



A handwritten signature in blue ink, consisting of several loops and a long horizontal stroke.

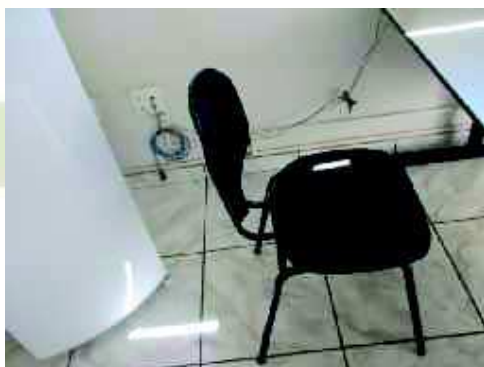



A handwritten signature in blue ink is written over a yellow rectangular stamp. The signature is cursive and appears to be 'M. de S. Oliveira'.

MARÍLIA/SP





REALIZA FOMENTO MERCANTIL LTDA. - em Recuperação Judicial. (CNPJ 09.555.587/0001-70)

OSVALDO CRUZ/SP





EQUIPAMENTOS DE INFORMÁTICA

CIMCAL COMÉRCIO, SERVIÇOS E SOLUÇÕES LOGÍSTICAS LTDA. - em Recuperação Judicial. (CNPJ 61.923.397/0001-88)

OSVALDO CRUZ/SP - ESCRITÓRIO

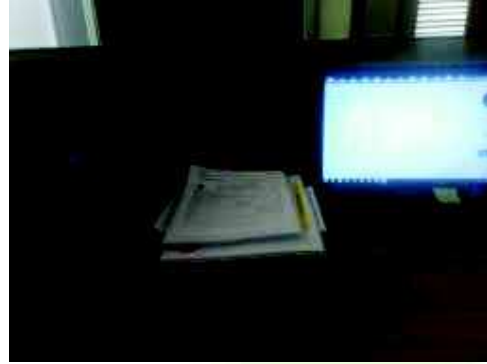

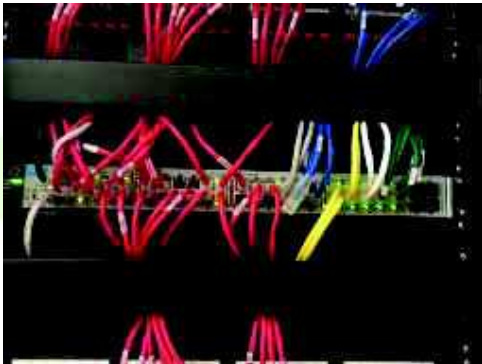

A handwritten signature in blue ink, followed by the number '2' written in blue ink.

OSVALDO CRUZ/SP - DEPÓSITO





A handwritten signature in blue ink is located in the bottom right corner of the page. The signature is stylized and appears to be a cursive name.

TUPÃ/SP

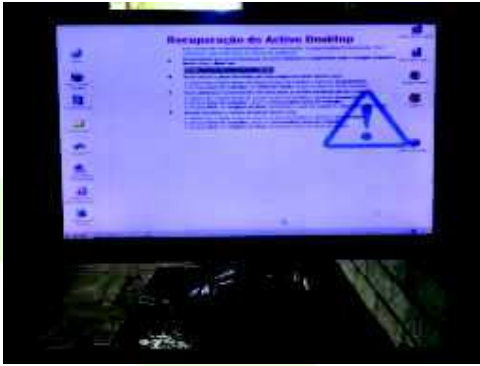

A handwritten signature or scribble in blue ink, located at the bottom right of the page.

Este documento é cópia do original, assinado digitalmente por MARCUS DE SOUSA OLIVEIRA e Tribunal de Justiça do Estado de São Paulo, protocolado em 04/06/2018 às 16:28, sob o número WOSC18700128325. Para conferir o original, acesse o site <https://esaj.tjsp.jus.br/pastadigital/pg/abrirConferenciaDocumento.do>, informe o processo 1000504-05.2018.8.26.0407 e código 22EED1D.



A handwritten signature in blue ink and the number "6" written below it.





A handwritten signature in blue ink, consisting of several loops and a long horizontal stroke.

ASSIS/SP



Este documento é cópia do original, assinado digitalmente por MARCUS DE SOUSA OLIVEIRA e Tribunal de Justiça do Estado de São Paulo, protocolado em 04/06/2018 às 16:28, sob o número WOSC18700128325. Para conferir o original, acesse o site <https://esaj.tjsp.jus.br/pastadigital/pg/abrirConferenciaDocumento.do>, informe o processo 1000504-05.2018.8.26.0407 e código 22E8D1D.



PRESIDENTE PRUDENTE/SP



Handwritten signature in blue ink.

PRESIDENTE EPITÁCIO/SP

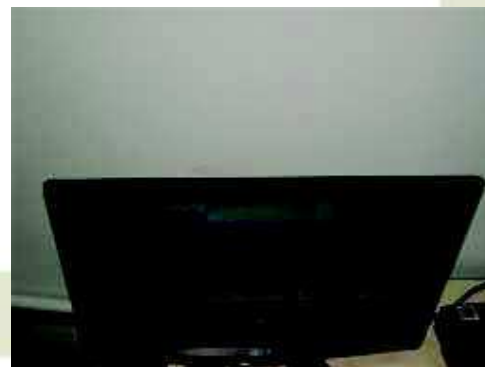

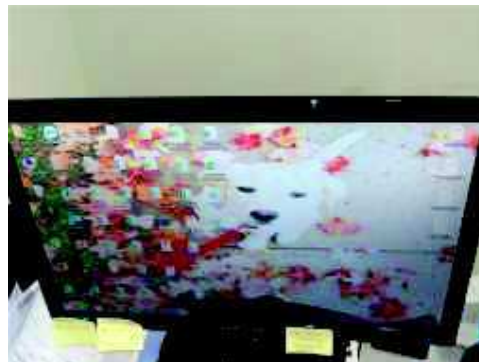

BEBEDOURO/SP





BAURU/SP



A handwritten signature or set of initials in blue ink, located in the bottom right corner of the page.

DRACENA/SP



A handwritten signature in blue ink is written over a circular stamp. The stamp appears to be a seal or a mark.



LINS/SP

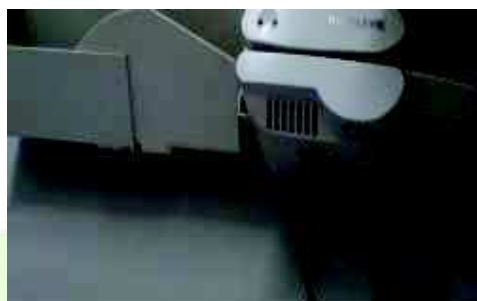

IBITINGA/SP

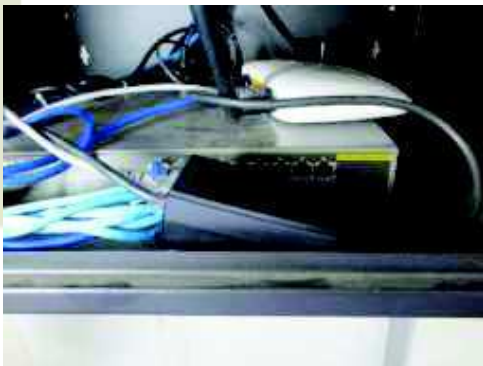

A handwritten signature or scribble in black ink, located in the bottom right corner of the page.



A handwritten signature in blue ink, consisting of a stylized 'M' and a circular flourish.

ARARAQUARA/SP



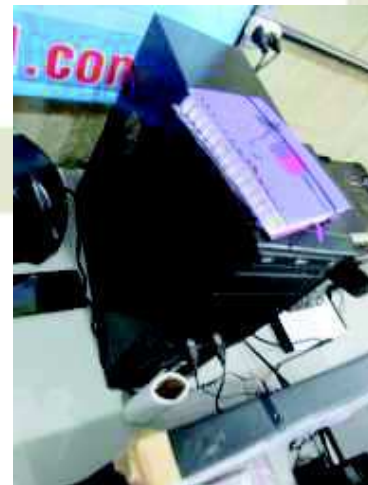

SÃO JOSÉ DOS CAMPOS/SP



A handwritten signature in blue ink, appearing to be 'M. de S. Oliveira'.



CARAGUATATUBA/SP



A handwritten signature or scribble in blue ink, consisting of several loops and lines.



SÃO JOSÉ DO RIO PRETO/SP

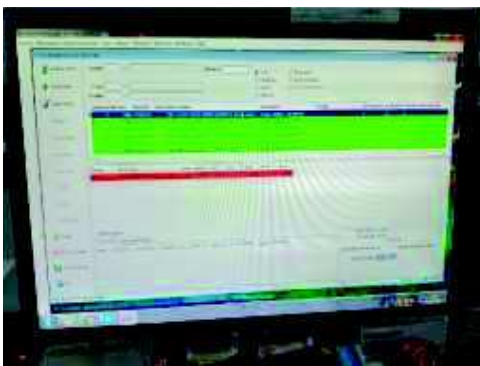
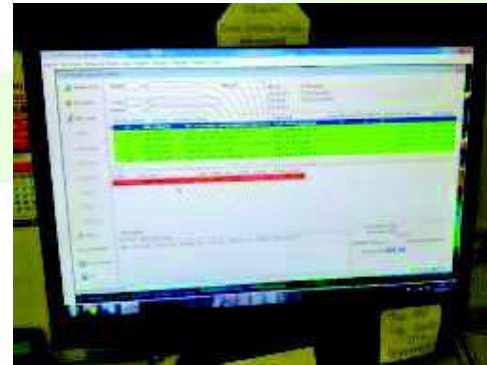

A handwritten signature in blue ink.

JAÚ/SP





MARÍLIA/SP



A handwritten signature in blue ink, consisting of several loops and a long horizontal stroke.

REALIZA FOMENTO MERCANTIL LTDA. - em Recuperação Judicial. (CNPJ 09.555.587/0001-70)

OSVALDO CRUZ/SP



A handwritten signature or scribble in blue ink, located in the bottom right corner of the page.

EQUIPAMENTOS DE AUDIOVISUAL / SEGURANÇA

CIMCAL COMÉRCIO, SERVIÇOS E SOLUÇÕES LOGÍSTICAS LTDA. - em Recuperação Judicial. (CNPJ 61.923.397/0001-88)

OSVALDO CRUZ/SP - DEPÓSITO



TUPÃ/SP



ASSIS/SP



PRESIDENTE EPITÁCIO/SP



BEBEDOURO/SP



LINS/SP



Handwritten signature and initials in blue ink, located in the bottom right corner of the page.

DRACENA/SP

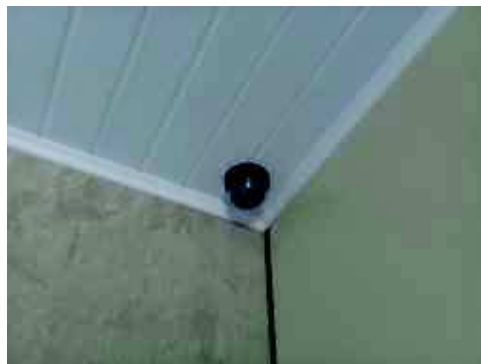

IBITINGA/SP



A handwritten signature in blue ink.

ARARAQUARA/SP

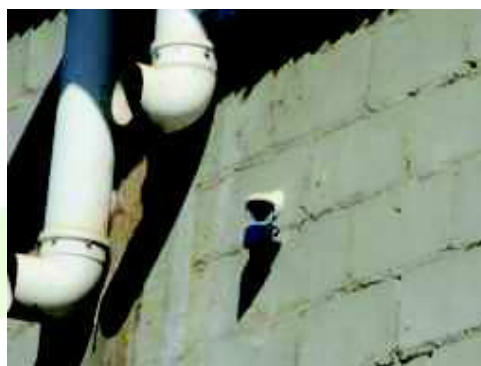

SÃO JOSÉ DOS CAMPOS/SP



Este documento é cópia do original, assinado digitalmente por MARCUS DE SOUSA OLIVEIRA e Tribunal de Justiça do Estado de São Paulo, protocolado em 04/06/2018 às 16:28, sob o número WOSC18700128325. Para conferir o original, acesse o site <https://esaj.tjsp.jus.br/pastadigital/pg/abrirConferenciaDocumento.do>, informe o processo 1000504-05.2018.8.26.0407 e código 22EED1D.

CARAGUATATUBA/SP

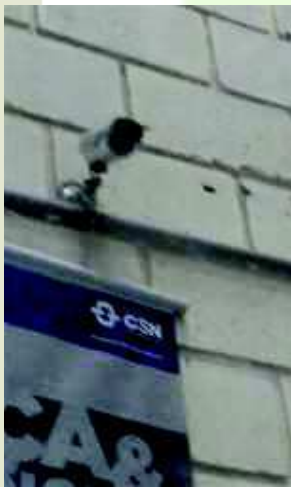

MOTOS

CIMCAL COMÉRCIO, SERVIÇOS E SOLUÇÕES LOGÍSTICAS LTDA. - em Recuperação Judicial. (CNPJ 61.923.397/0001-88)

OSVALDO CRUZ/SP



PRESIDENTE EPITÁCIO/SP



PRESIDENTE PRUDENTE/SP



BAURU/SP



LINS/SP



NÃO ESPECIFICADA A CIDADE



Handwritten signature and the number 2.

AUTOMÓVEIS

CIMCAL COMÉRCIO, SERVIÇOS E SOLUÇÕES LOGÍSTICAS LTDA. - em Recuperação Judicial. (CNPJ 61.923.397/0001-88)

OSVALDO CRUZ/SP



TUPÃ/SP



A handwritten signature in blue ink and the number "1" written below it.

Este documento é cópia do original, assinado digitalmente por MARCUS DE SOUSA OLIVEIRA e Tribunal de Justiça do Estado de São Paulo, protocolado em 04/06/2018 às 16:28, sob o número WOSC18700128325. Para conferir o original, acesse o site <https://esaj.tjsp.jus.br/pastadigital/pg/abrirConferenciaDocumento.do>, informe o processo 1000504-05.2018.8.26.0407 e código 22EBD1D.



PRESIDENTE PRUDENTE/SP



A handwritten signature in blue ink, followed by the number "2" written in the same ink.

ASSIS/SP



PRESIDENTE EPITÁCIO/SP



BEBEDOURO/SP



BAURU/SP



DRACENA/SP



LINS/SP



IBITINGA/SP



ARARAQUARA/SP



SÃO JOSÉ DO RIO PRETO/SP



SÃO JOSÉ DOS CAMPOS/SP



JAÚ/SP



MARÍLIA/SP



NÃO ESPECIFICADA A CIDADE





UTILITÁRIOS

CIMCAL COMÉRCIO, SERVIÇOS E SOLUÇÕES LOGÍSTICAS LTDA. - em Recuperação Judicial. (CNPJ 61.923.397/0001-88)

Tupã/SP



CAMINHÕES

CIMCAL COMÉRCIO, SERVIÇOS E SOLUÇÕES LOGÍSTICAS LTDA. - em Recuperação Judicial. (CNPJ 61.923.397/0001-88)

OSVALDO CRUZ/SP



ASSIS/SP



BAURU/SP



IBITINGA/SP



JAÚ/SP



Este documento é cópia do original, assinado digitalmente por MARCUS DE SOUSA OLIVEIRA e Tribunal de Justiça do Estado de São Paulo, protocolado em 04/06/2018 às 16:28, sob o número WOSC18700128325. Para conferir o original, acesse o site <https://esaj.tjsp.jus.br/pastadigital/pg/abrirConferenciaDocumento.do>, informe o processo 1000504-05.2018.8.26.0407 e código 22EBD1D.

PRESIDENTE EPITÁCIO/SP



NÃO ESPECIFICADA A CIDADE

