



Junho/2024

# 7º RELATÓRIO MENSAL DE ATIVIDADES

RKT SERVIÇOS DE USINAGEM LTDA  
TOZ SOLUÇÕES INDUSTRIAIS LTDA





Administradora Judicial  
ajtoz@valorconsultores.com.br

RECUPERAÇÃO JUDICIAL N. 0023970-35.2023.8.16.0185  
1ª VARA CÍVEL DE FALÊNCIAS E RECUPERAÇÃO JUDICIAL DE CURITIBA/PR



# SUMÁRIO

---

<b>1. Glossário Online.....</b>	<b>4</b>
<b>2. Cronograma Processual.....</b>	<b>5</b>
<b>3. Informações Operacionais.....</b>	<b>6</b>
3.1. Constatação das Condições de Funcionamento ....	6
3.2. Quadro Funcional.....	8
3.3. Fotos da Vistoria.....	10
<b>4. Informações Financeiras .....</b>	<b>13</b>



# 1. GLOSSÁRIO ONLINE

[www.valorconsultores.com.br](http://www.valorconsultores.com.br)

Para consulta do glossário *online* referente às informações operacionais e financeiras delineadas no presente Relatório Mensal de Atividades, acesse o *link* <https://www.valorconsultores.com.br/modelos>.



## 2. CRONOGRAMA PROCESSUAL

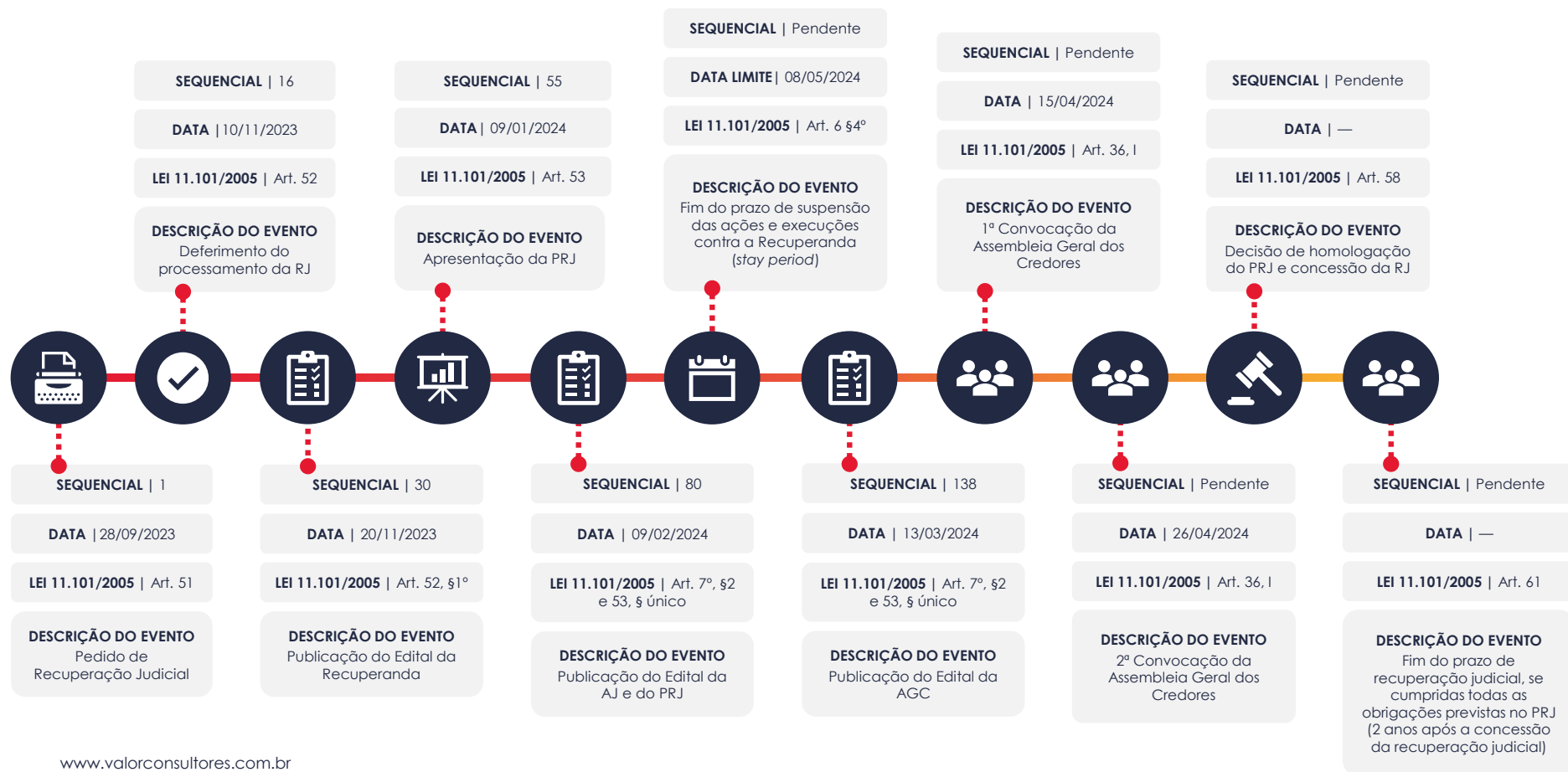

www.valorconsultores.com.br



## 3. INFORMAÇÕES OPERACIONAIS

### 3.1. Constatação das Condições de Funcionamento

As informações que embasam o presente relatório foram coletadas pela representante da AJ, Ana Luiza Meyer Albiero (OAB/PR 104.254), através de vistoria presencial realizada em 07/06/2024 nas unidades de operação das Recuperandas, com o acompanhamento do seu gestor administrativo e operacional, Sr. Tiago Ptak, e do encarregado financeiro, Sr. João Marcos Paulino Oliveira, responsáveis por prestar as informações pertinentes sobre a atividade.

Inicialmente, o preposto informou que permanecem utilizando os 03 barracões locados para atividades fabris, conforme os meses anteriores, destacando que o pagamento dos aluguéis estão em dia.

No entanto, acrescentou que irão desocupar um dos barracões em virtude de terem encontrado um outro local mais próximo com menor custo, cujas despesas de desocupação estão sendo negociadas com o proprietário, que é o mesmo de todos os barracões locados.

Em relação ao faturamento de maio/2024, relatou que totalizou a quantia de R\$ 188 mil, mantendo o mesmo ciclo produtivo de 90 dias e o mesmo valor médio de antecipação de recebíveis.

Sequencialmente, informou que os pedidos foram realizados pelos seguintes clientes: Mille, Atlas Fogões, Witzel, Herbarem, Denso e Duff Caminhões. Além desses, haveria prospecção de parcerias com ArcelorMittal.



Ademais, informou que a empresa tem como parceiros financeiros: DS, Seller, Confiance, Finança e Foco, com taxas de juros que variam de 3,5% a 4% ao mês, mantendo o ciclo de fomento com base nos pedidos e demais fases do projeto.

Nesse sentido esclareceu que normalmente antecipam 30% logo na fase do pedido, 30% na aprovação do projeto, e o restante, de 40%, na entrega, ou seja, ocorrem em 03 fases, entre a venda e a entrega do produto, observando-se que o prazo médio é de 90 a 120 dias. Ressalvou, entretanto, que há projetos mais simples, de menor prazo de execução, aos quais não é necessário fomentar recursos.

Inquerido, em sequência, acerca do projeto com a empresa Enerbrás, explicou que ainda não foi finalizado, permanecendo na fase de ajustes do orçamento, a fim de verificar se o orçamento antes informado é condizente com o produto que a empresa contratante pretende produzir.

Por fim, o preposto comunicou que a empresa está conseguindo honrar com suas contas e despesas, ressaltando alguns tributos e os salários do mês em questão, que até o ato da reunião ainda estavam em aberto.

[www.valorconsultores.com.br](http://www.valorconsultores.com.br)



### 3.2. Quadro Funcional

Pelas informações prestadas no corrente mês, atualmente as Recuperandas contam com 22 colaboradores, sendo 10 celetistas e 12 prestadores de serviços (MEI), conforme gráfico ao lado:

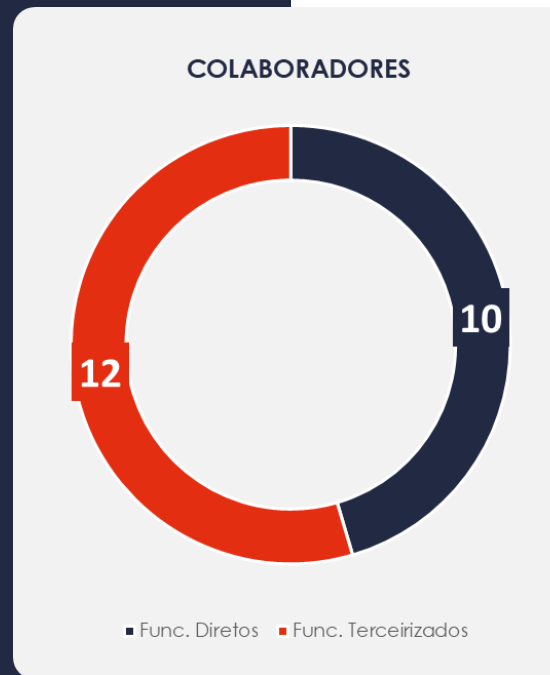



## 3.2. Quadro Funcional

Pelas informações prestadas no mês em apreço, as Recuperandas contam, atualmente, com 22 colaboradores.

O comparativo que demonstra o progresso do quadro de funcionários, celetistas ou prestadores de serviços (MEI), das Recuperandas ao longo tempo, desde o seu pedido de Recuperação Judicial até os dias atuais, está estampado pelo gráfico abaixo:

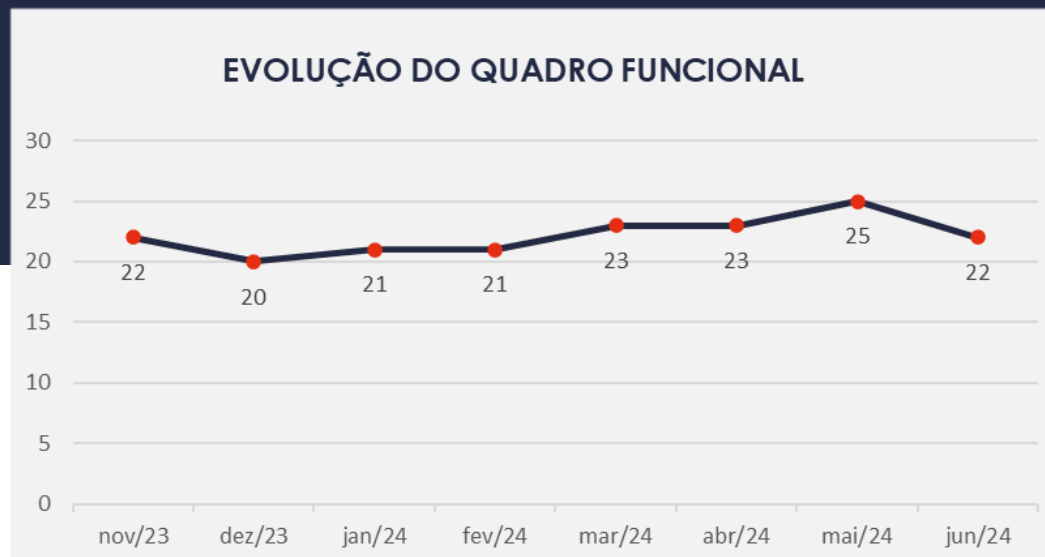



### 3.3. Fotos da Vistoria

Sede



### 3.3. Fotos da Vistoria

Estamparia

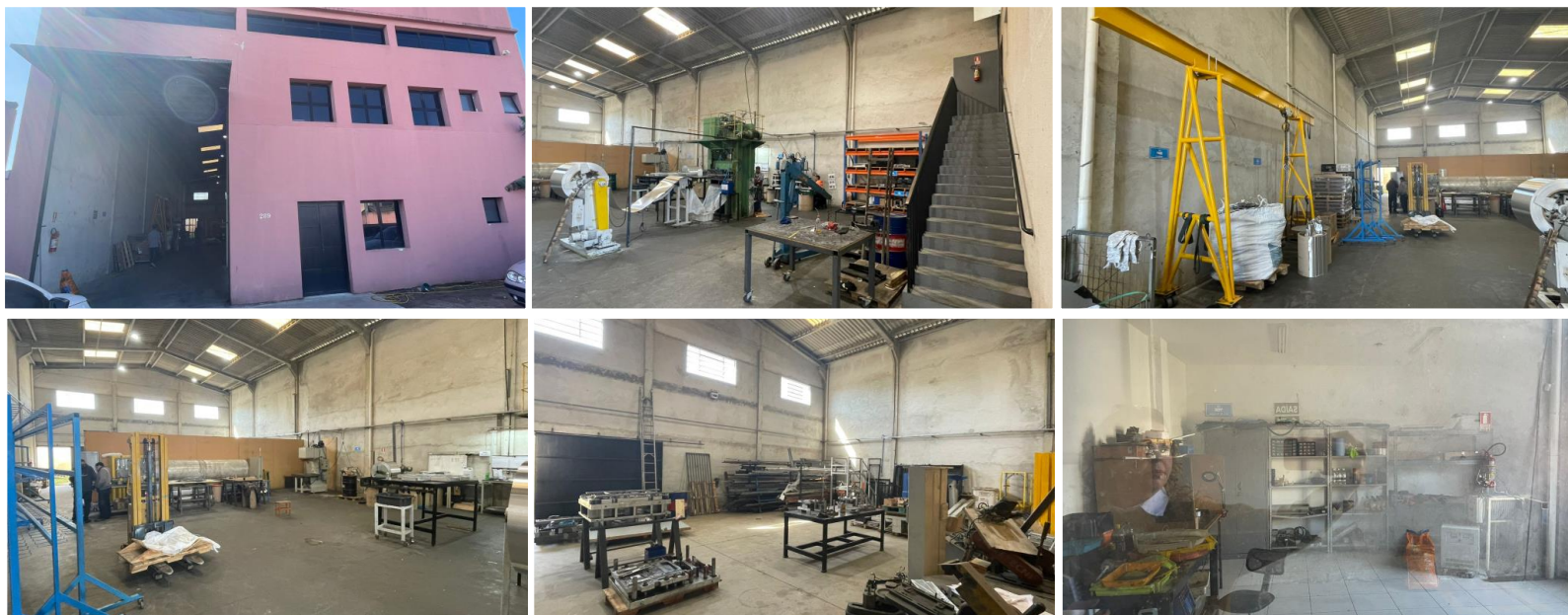

### 3.3. Fotos da Vistoria

Solda e caldeiraria



## 4. INFORMAÇÕES FINANCEIRAS

www.valorconsultores.com.br

As Recuperandas, mesmo após solicitação da Administradora Judicial pelo *e-mail* cuja cópia segue em anexo, não encaminharam a documentação necessária à análise financeira do período, restando-a prejudicada.

Destaca-se, assim, que consta pendente de entrega os documentos referentes ao mês de abril de 2024.

13





## MARINGÁ/PR

Av. Duque de Caxias, nº 882  
Edifício New Tower Plaza  
Torre II, 6º Andar, Sala 603  
Zona 07 - CEP 87020-025

**+55 44 3041-4882**

## CURITIBA/PR

Av. Cândido de Abreu, nº 470  
Edifício Neo Business  
14º Andar, Conjunto 1407  
Centro Cívico - CEP 87020-025

**+55 41 3122-2060**

## SÃO PAULO/SP

Av. Paulista, nº 2300  
Edifício São Luís Gonzaga  
Andar Pilotis  
Bela Vista - CEP 01310-300

**+55 11 2847-4958**



Documento assinado digitalmente, conforme MP nº 2.200-2/2001, Lei nº 11.419/2006, resolução do Projudi, do TJPR/OE  
Validação deste em <https://projudi.tjpr.jus.br/projudi/> - Identificador: PJLPK PX3BR VQWFP 6ZHBV